



VISTA DEL CENTRO MANTOVANO DA VIA DE LOLLIS-VIA DEI DALMATI



VISTA AEREA DEL CENTRO NATATORIO DA VIA DE LOLLIS-VIA DEI DALMATI



VISTA DEL CENTRO NATATORIO DA VIA DE LOILLIS-VIA DEI DALMATI



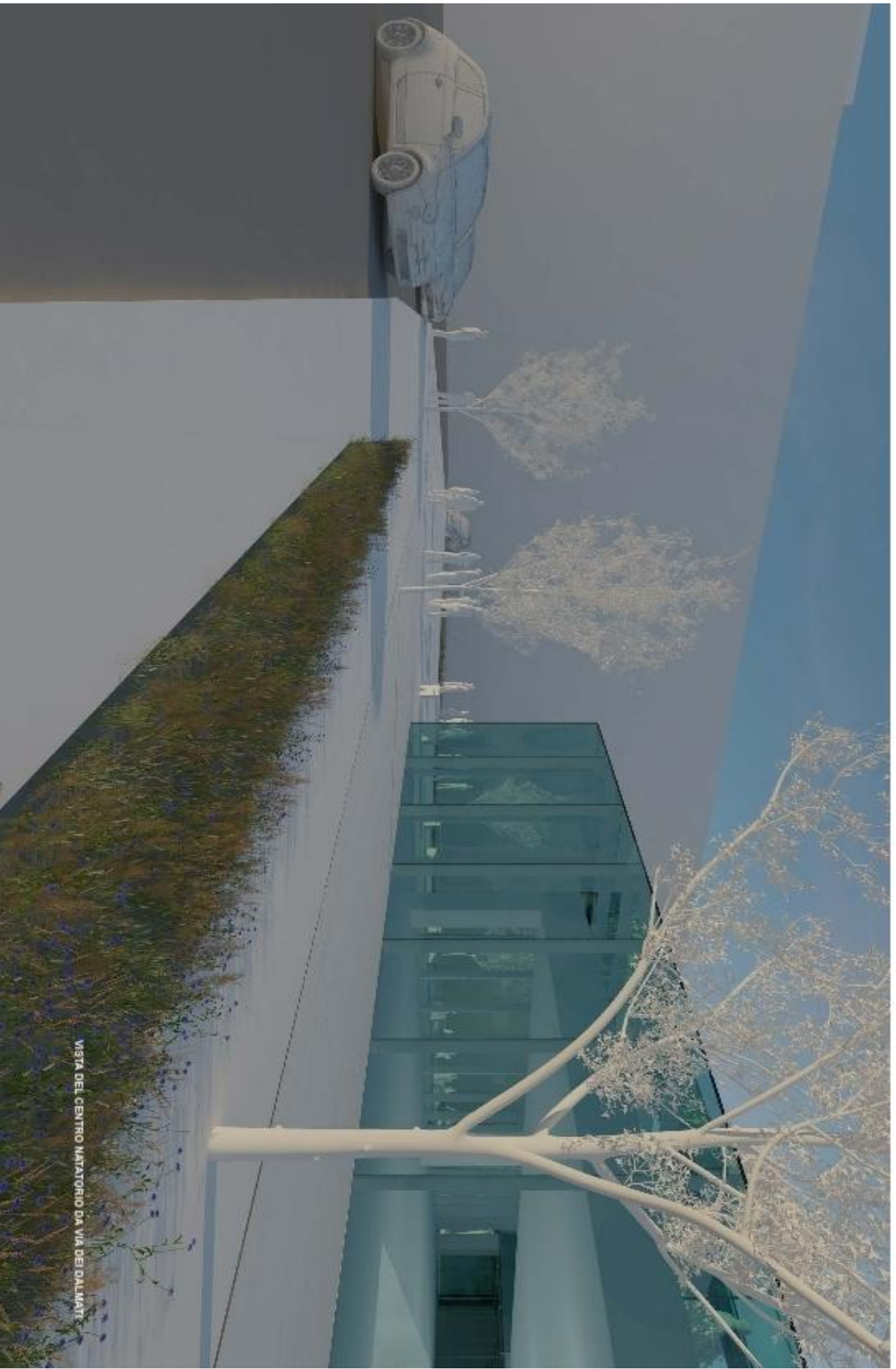

VISTA DEL CENTRO NATATORIO DA VIA DEI DALMATI



**PROPOSTA DI VARIANTE**

PROVA EASY TO BE BELIEVED IN THE 2018-2019 PERIOD AND  
IN THE 2020-2021 PERIOD FOR THE 2020-2021 PERIOD AND  
SURFACE FOR THE 2020-2021 PERIOD AND

CONCERNING THE 2020-2021 PERIOD AND  
VARIANTI



INSUBRIA  
INTELLIGENT DESIGN AND INNOVATION  
ARCHITECTURE AND INTERIOR DESIGN  
DESIGN AND INTERIOR DESIGN

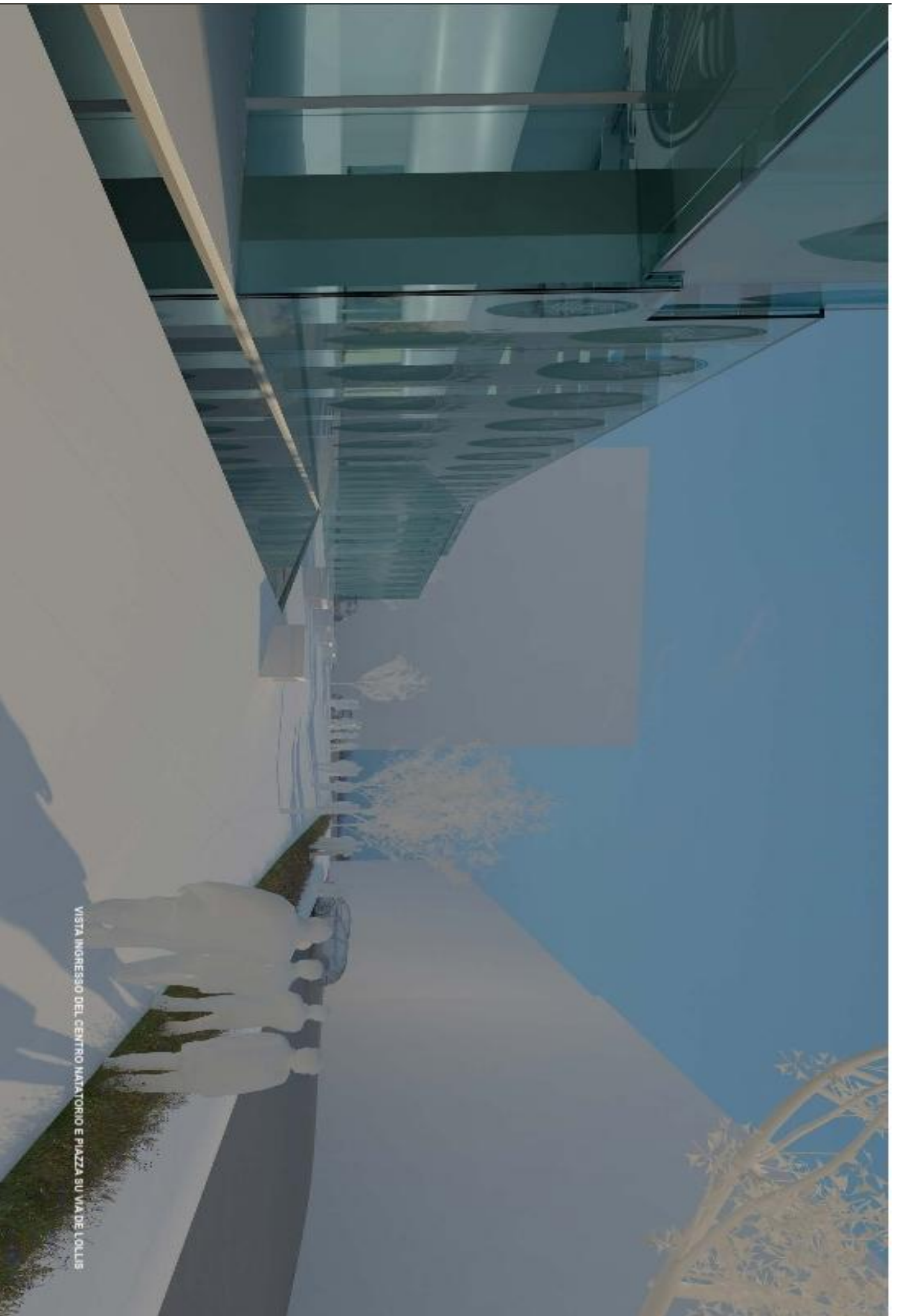

VISTA INGRESSO DEL CENTRO NATATORIUM E PIAZZA SU VIA DE LOLLIS



- SOLAIO NERVATO E ALLINEAMENTO DELLA VOCA DELLA PISCINA STRESSORE 45 CM
- QUOTA ESTERNA000000 DELLA SOLETTA +4.45
- A ESTERNA000000 SOLETTA +4.45 E QUOTA +4.31 LIVELLO ARCHITETTONICO +4.28 m

VISTA DEL LIVELLO ARCHITETTONICO DELLE FONDAZIONI DEL CENTRO  
NATATORIO SU GABBIONI



Via dei Colonnati

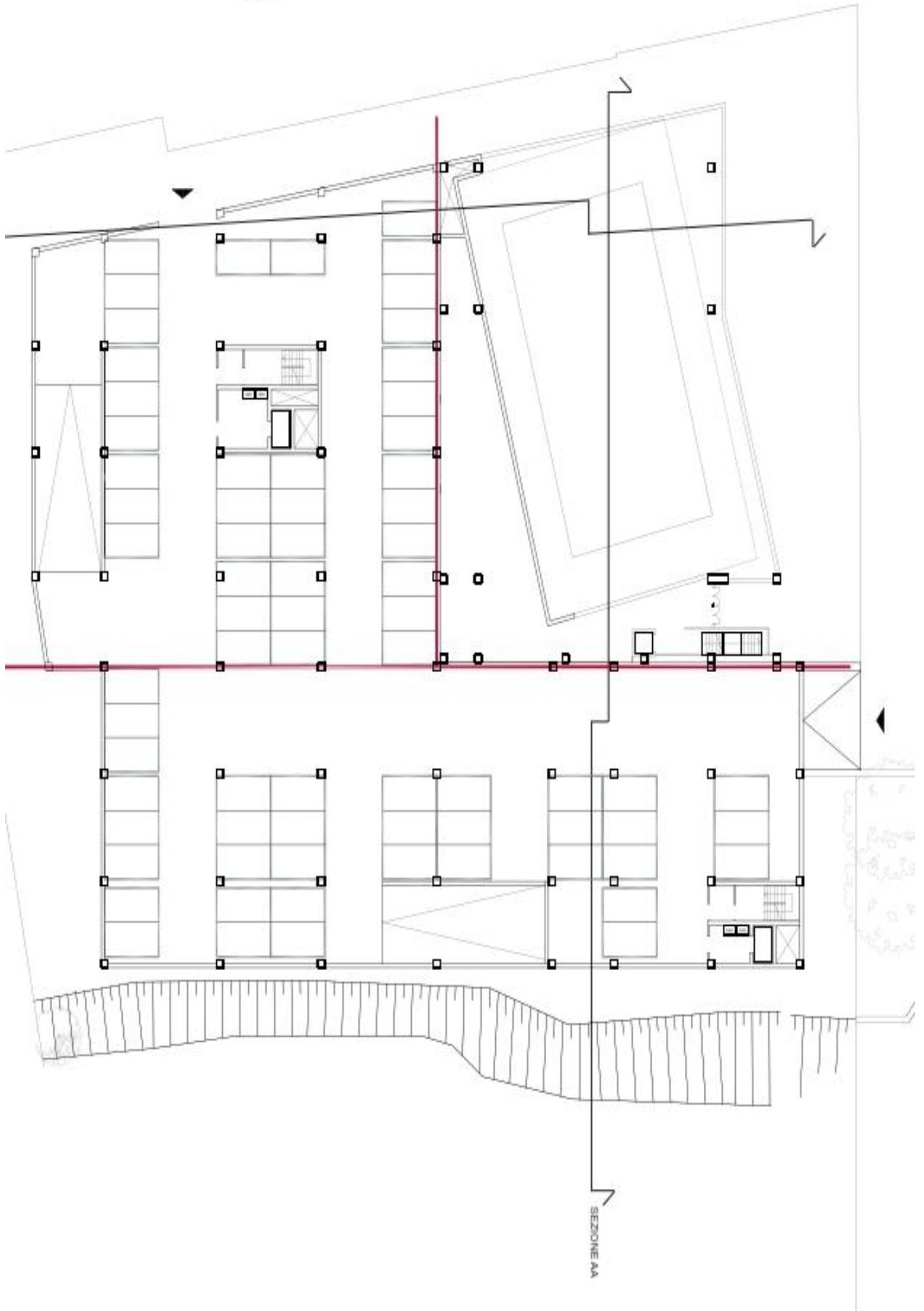



Via del Daino

SEZIONE BB

SEZIONE AA

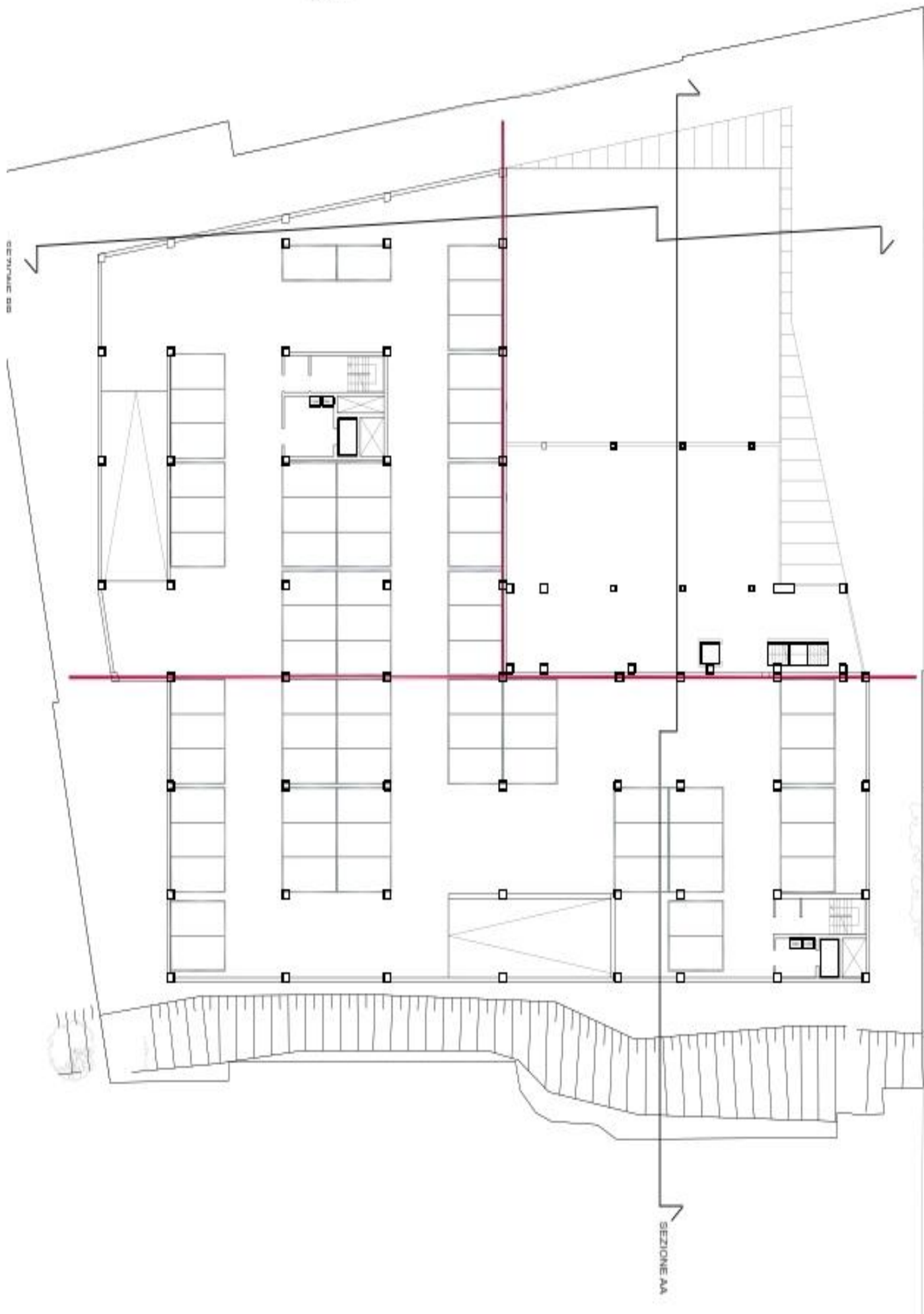

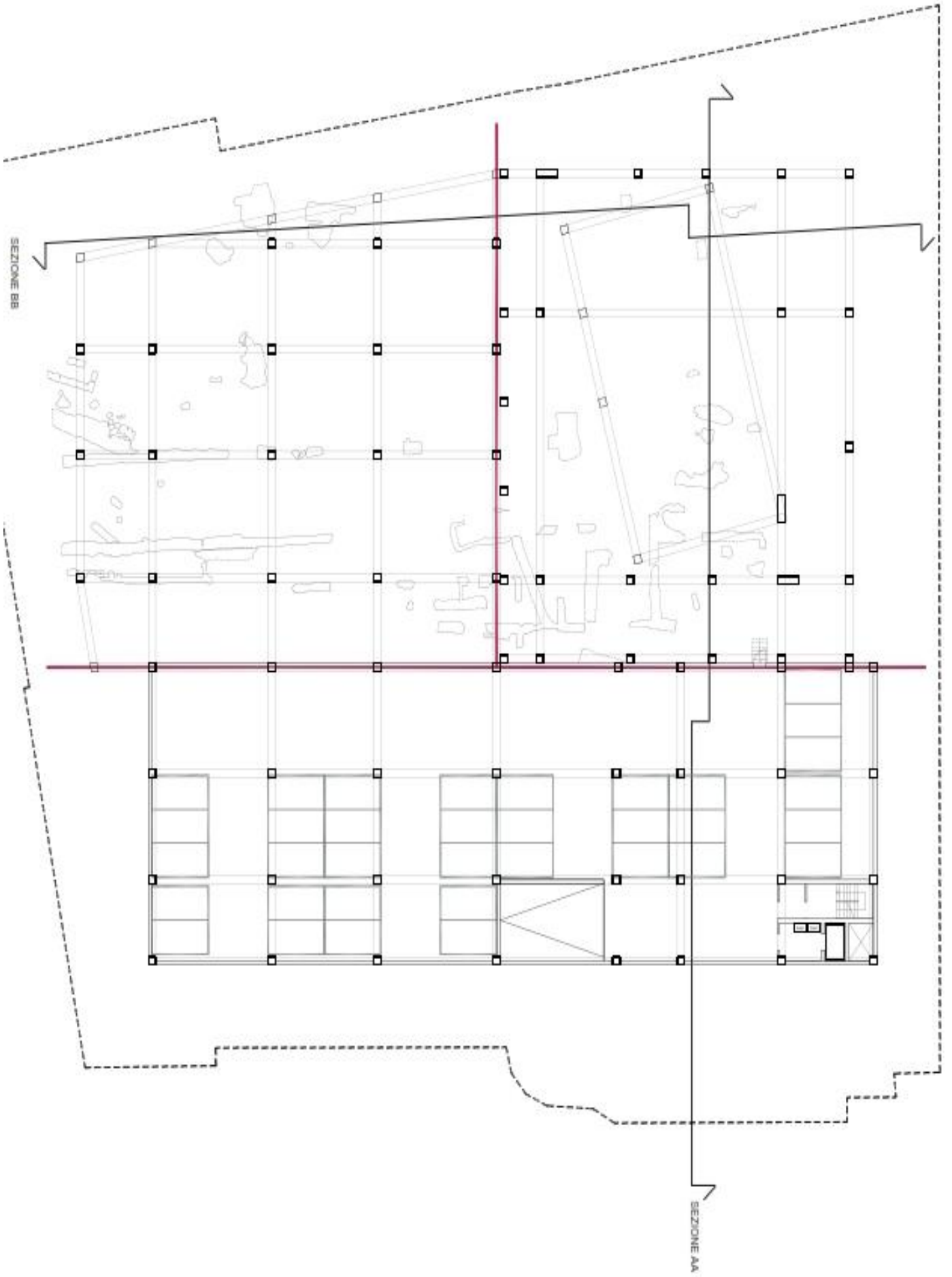

SEZIONE BB

SEZIONE AA





CONNETTIVO VERTICALE DEL CENTRO NATATORIO  
NEL CASO DI COBERTURA PRATICABILE

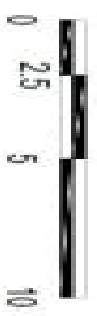
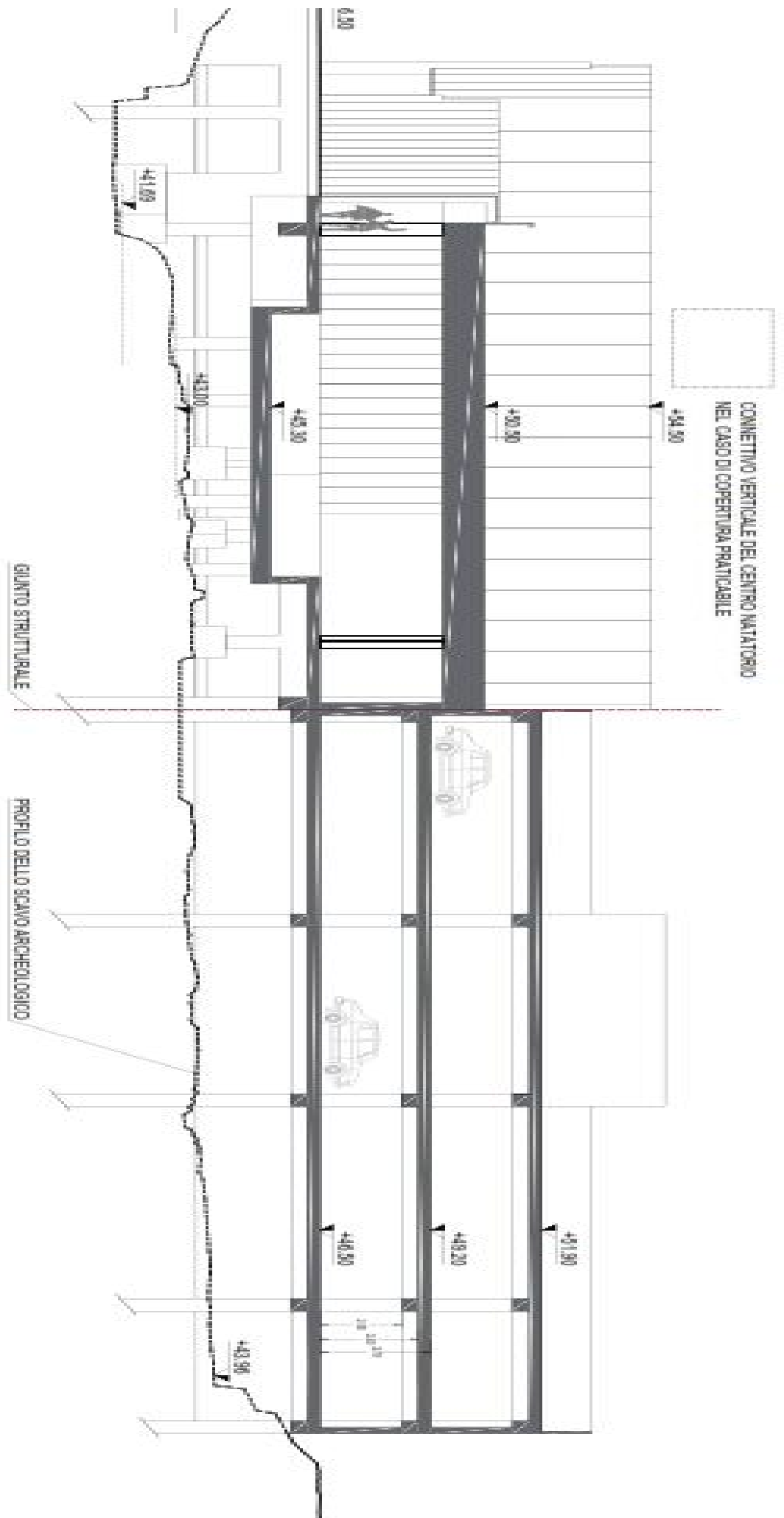

SEZIONE AA SULLA BASE DELLA SEZIONE BB DEL NILEVO ARCHEOLOGICO